Appartement

89.62m² 2 Chambre(s)
Buschdorf

702 272€

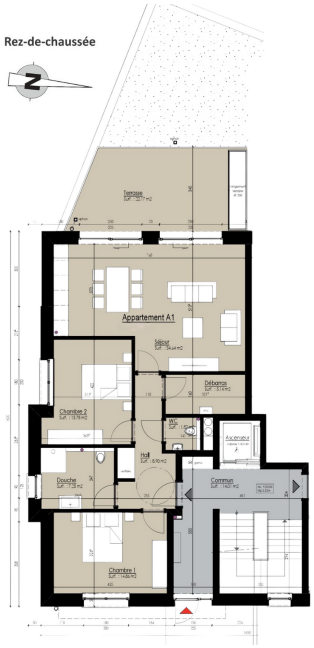

DESCRIPTION DU BIEN

Le démarrage des travaux, une nouvelle étape concrète de ce projet est organisé pour septembre 2025 tout comme la signature des actes notariés. Plus que 2 unités disponibles dans cette résidence:- cet appartement /2 chambres /superbe terrasse- un penthouse avec 2 suitesC'est le moment idéal de rejoindre le projet et devenir propriétaire.Situé au cœur du charmant village de Buschdorf à seulement 10 min de la ville de Mersch, à 20 min du Kirchberg, avec un accès facile à l'autoroute A7, cet appartement fait partie d'un projet immobilier exclusif alliant élégance, confort et fonctionnalité.Description de l'appartement• Surface habitable / 89,62 m² (hors terrasse): cet appartement dispose de 2 chambres spacieuses de 13,78 m² respectivement 14,86 m²• Cuisine ouverte : Intégrée dans un espace de vie spacieux de 34.64 m², la cuisine ouverte donne sur un living convivial, idéal pour partager des moments en famille ou entre amis.• Salle de douche avec wc / 7.25 m²• Un WC séparé / 1.87 m²• Un d...

CARACTÉRISTIQUES

Nombre de pièces : -
Nb. de chambre(s) : 2
Surface : 89.62m²
Nb. de sdb : -
Cuisine équipée : Non

immoproconcept

2, A Romescht L-7364
(+352) 20 99 26 66
info@immoproconcept.lu
https://www.immoproconcept.lu/detail-619

PASSEPORT ÉNERGÉTIQUE

Classe de performance énergétique

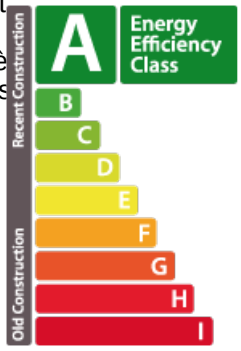

Classe d'isolation thermique

B

Classe d'émissions de CO2

A