IMMO PRO CONCEPT

Penthouse

123.35m² 3 Chambre(s)
Buschdorf

1 033 056€

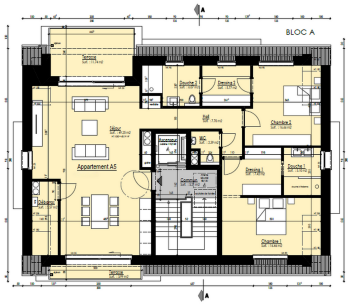

DESCRIPTION DU BIEN

Le démarrage des travaux, une nouvelle étape concrète de ce projet est organisé pour septembre 2025 tout comme la signature des actes notariés. Plus que 2 unités disponibles dans cette résidence:- un appartement /2 chambres /superbe terrasse- ce penthouse avec 2 suitesC'est le moment idéal de rejoindre le projet et devenir propriétaire.Situé au cœur du charmant village de Buschdorf à seulement 10 min de la ville de Mersch, à 20 min du Kirchberg, avec un accès facile à l'autoroute A7, ce penthouse fait partie d'un projet immobilier exclusif alliant élégance, confort et fonctionnalité.Description du penthouse: • Surface habitable / 123.35 m² (hors terrasses): Ce bien dispose de 2 suites spacieuses avec dressing et salle de douche chacune• Cuisine ouverte : Intégrée dans un espace de vie spacieux de 49,25 m², la cuisine ouverte donne sur un living convivial, idéal pour partager des moments en famille ou entre amis.• Un WC séparé• Un débarras / 5.57 m² : Un espace de rangement supplémenta...

CARACTÉRISTIQUES

Nombre de pièces : -
Nb. de chambre(s) : 3
Surface : 123.35m²
Nb. de sdb : -
Cuisine équipée : Non

immoproconcept

2, A Romescht L-7364
(+352) 20 99 26 66
info@immoproconcept.lu
https://www.immoproconcept.lu/detail-623

PASSEPORT ÉNERGÉTIQUE

Classe de performance énergétique

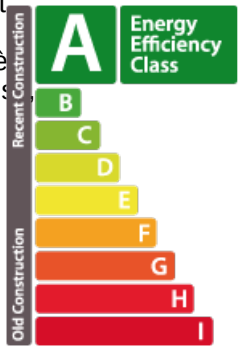

Classe d'isolation thermique

B

Classe d'émissions de CO2

A