IMMO PRO CONCEPT

Appartement

71.76m² 1 Chambre(s)
Buschdorf

596 032€

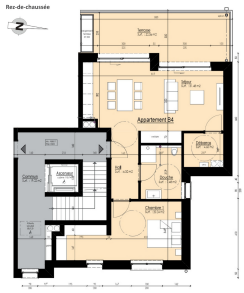

DESCRIPTION DU BIEN

Le démarrage des travaux, une nouvelle étape concrète de ce projet est organisé pour septembre 2025 tout comme la signature des actes notariés. Plus que 2 unités disponibles dans cette résidence:- cet appartement /1 chambre /superbe terrasse- un penthouse avec 2 suitesC'est le moment idéal de rejoindre le projet et devenir propriétaire.Situé au cœur du charmant village de Buschdorf à seulement 10 min de la ville de Mersch,à 20 min du Kirchberg, avec un accès facile à l'autoroute A7, cet appartement fait partie d'un projet immobilier exclusif alliant élégance, confort et fonctionnalité.Conçu entièrement pour le confort et l'accessibilité des Personnes à Mobilité Réduite (PMR), cet appartement allie fonctionnalité et esthétisme, avec des aménagements pensés pour une circulation fluide et un quotidien facilité.Cet appartement se compose:• Surface habitable / 71.76 m² (hors terrasse): cet appartement dispose d'1 chambre spacieuse de 20.24 m² avec un espace dressing• Cuisine ouverte : Int...

CARACTÉRISTIQUES

Nombre de pièces : -
Nb. de chambre(s) : 1
Surface : 71.76m²
Nb. de sdb : -
Cuisine équipée : Non

immoproconcept

2, A Romescht L-7364
(+352) 20 99 26 66
info@immoproconcept.lu
https://www.immoproconcept.lu/detail-628

PASSEPORT ÉNERGÉTIQUE

Classe de performance énergétique

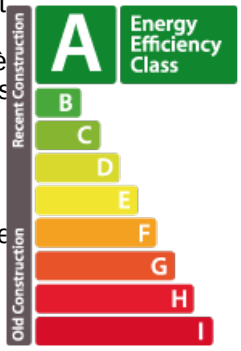

Classe d'isolation thermique

B

Classe d'émissions de CO2

A