IMMO PRO CONCEPT

Penthouse

118.42m² 2 Chambre(s)
Mersch

1 014 800€

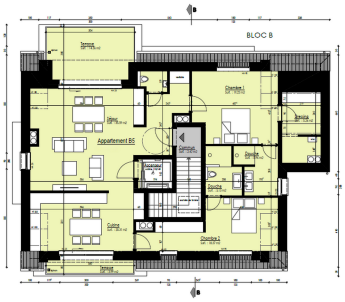

DESCRIPTION DU BIEN

Le démarrage des travaux, une nouvelle étape concrète de ce projet est organisé pour septembre 2025 tout comme la signature des actes notariés. Plus que 2 unités disponibles dans cette résidence:- un appartement /2 chambres /superbe terrasse- ce penthouse avec 2 suitesC'est le moment idéal de rejoindre le projet et devenir propriétaire.Situé au cœur du charmant village de Buschdorf à seulement 10 min de la ville de Mersch,à 20 min du Kirchberg, avec un accès facile à l'autoroute A7, ce penthouse fait partie d'un projet immobilier exclusif alliant élégance, confort et fonctionnalité.Ce penthouse offre un confort absolu avec un ascenseur privatif s'ouvrant directement dans votre espace de vie, garantissant une accessibilité optimale et une expérience de vie unique.Il dispose:- Surface habitable / 118.42 m² (hors terrasses).Ce bien dispose de 2 chambres spacieuses: - chambre 1: 19.22 m² avec dressing (5.26 m²) et salle de douche (5.96 m²) - chambre 2: 18.37 m² avec salle de douch...

CARACTÉRISTIQUES

Nombre de pièces : -
Nb. de chambre(s) : 2
Surface : 118.42m²
Nb. de sdb : -
Cuisine équipée : Non

immoproconcept

2, A Romescht L-7364
(+352) 20 99 26 66
info@immoproconcept.lu
https://www.immoproconcept.lu/detail-636

PASSEPORT ÉNERGÉTIQUE

Classe de performance énergétique

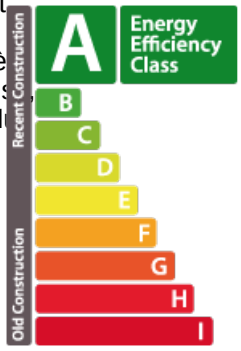

Classe d'isolation thermique

B

Classe d'émissions de CO2

A